Anul al 58-lea
12 Pagini

EXEMPLARUL { În România 3 lei / În străinătate 6 lei

Taxa postală plătită în numerar conform aprobării Dir. G-le P. T. T. Nr. 24.464/939

Nr. 88 Miercuri 2 Aprilie 1941
12 Pagini

BIBLIOTECA CENTRALĂ „ASOCIAȚIUNII" SIBIIU

ABONAMENTE IN ȚARA Lei 200 pe 3 luni Lei 380 pe 6 luni. Lei 750 pe 12 luni. O lună Lei 80 In străinătate în raport cu tariful poștal și valuta

UNIVERSUL

ABONAMENTE IN ȚARĂ pe un an în UNIVERSUL COPIILOR ZIARUL CĂLĂTORIILOR, VESELIA, RADIO UNIV. și UNIV. LITERAR câte 220 lei UNIV.-SPORT 500 lei

Fondator: LUIGI CAZZAVILLAN
Proprietar: „UNIVERSUL" S. A.
Inscris sub Nr. 160 Trib. Ilfov

CELE DIN URMA ȘTIRI DIN LUMEA INTREAGA, TELEGRAFICE ȘI TELEFONICE
REDACȚIA ȘI ADMINISTRAȚIA: BUCUREȘTI, STR. BREZOIANU No. 23-25
CENTRALA TELEFONICA A ZIARULUI: 3.30.10: SECRETARIATUL DE REDACȚIE: 3.30.15

DIRECTOR ȘI ADMINISTRATOR DELEGAT STELIAN POPESCU

PROBLEMA MESERIILOR

Indrumarea tineretului român spre meșteșuguri, trebue să treacă din domeniul dorințelor teoretice exprimate în diferite ocazii solemne, în cel al realizărilor practice imediate.

Două cauze cari se îmbină armonios și cari pot duce fără greș la românizarea unui câmp de activitate prea deseori lăsat uitării de cei cari au datoria să se îngrijească de viitorul neamului: fărămițarea loturilor țărănești care a dus la creiarea unui proletariat agricol fără pământ și locurile libere cari vor rămâne în meșteșuguri prin legiuirile de protecție a elementului etnic românesc.

Această transformare nu se face însă de la sine, trebue o actiune sistematică, perseverentă a organelor în drept care să nu se mulțumească numai să-și facă formal datoria ci să pună suflet și dârzenie românească pentru rezolvirea unei probleme sociale și naționale.

Un cunoscător al problemelor muncitorești, d. profesor Nicolae Ghiulea, propune într'o lucrare recentă o serie de măsuri pentru înfăptuirea acestui deziderat românesc.

Organizarea de ateliere naționale, în care meseriașii să găsească pe un preț ieftin mașini perfecționate și scule; un regim fiscal proteguitor; o încurajare a meseriilor cel puțin în măsura în care e încurajată industria națională; înlesnirea procurării materiilor prime; favorizarea la plată a lucrărilor și furniturilor efectuate de meseriași la administrații publice, sunt parte din îmbunătățirile preconizate de d-sa, pentru clasa meșteșugărească, iar în ce privește îndrumarea tineretului în primul rând pune organizarea temeinică și practică a ucenicie.

Am scris zilele trecute despre situația micilor vânzători de ziare: câți meșteșugari vrednici n'ar răsări din această mulțime de copiii de țărani, sprinteni, vioi, veniți să-și câștige pâinea de toate zilele!

Din mediul acesta—exploatat de vânzătorii mai vechi „cu capital" — nu au prea multe lucruri bune de învățat și în orice caz nu e un meșteșug sigur, din care să poată trăi toată viața.

De asemenea din categoria micilor olteni, slabi, rău hrăniți și prost îmbrăcați, dar cărora li se citește în ochi deșteptăciunea, câte elemente de muncă n'ar putea scoate din surplusul populației țărănești, o societate care ar avea o părintească grije de toți fii neamului.

O orânduire practică a ucenicie în stil mare prin atelierе, prin fabrici, este o datorie a zilelor de azi cu atât mai mult cu cât s'a făcut totdeauna dovada că, bine îndrumați, românii nu numai că nu fug de muncă, dar întrec în pricepere și în sârguință pe cei cari până acum ocupau locurile cuvenite românilor.

Dacă de la început suntem sincer pătrunși de nevoia încurajării meseriilor și ne dăm seama că nu se poate o proteguire a muncii naționale fără măsurile cerute de împrejurări, vom realiza acea mult dorită și vecinic amânată românizare a breslelor.

SĂPTĂMÂNA INTERNAȚIONALĂ

Două evenimente au dominat, pe planul internațional, săptămâna trecută: lovitura de stat din Iugoslavia și vizita la Berlin a d-lui Matsuoka, ministrul de externe al Japoniei. Firește această vizită ar fi fost obiectul unei mai pronunțate atențiuni din partea opiniei publice mondiale și ea ar fi avut, pe planul diplomatic, o mai vie însemnătate dacă nu intervenea senzaționalul eveniment iugoslav care nu încape îndoială, că a fost examinat la Berlin cu prilejul întrevederilor avute de oaspetele japonez.

Din relațiunile primite dela Berlin cu privire la întrevederile avute de d. Matsouka cu Fuehrerul și cu d. Ribbentrop rezultă că între Japonia și Germania — mebre al pactului tripartit — ar exista un perfect acord asupra tuturor problemelor care interesează cele două țări. D. Matsuoka a avut întrevederi și cu d. Funk, ministrul economiei Reichului, cu care a discutat problemele economice cari interesează Japonia și Germania.

Interviewat de ziarul italian „Poplo di Roma", d. Matsuoka a spus că „atitudinea Japoniei rămâne neschimbată și că orice s'ar întâmpla ea își va respecta obligațiile de alianță față de puterile axei".

Evenimentele din Iugoslavia — după cum am spus — au dominat atențiunea generală. Incă de pe vremea negocierilor germano-iugoslave pentru aderarea Iugoslaviei la pactul tripartit s'a putut presupune că se petrece ceva întrucât, durata acestor negocieri, versiunile felurite ce circulau cu privire la formula aderării Iugoslaviei, dădeau de bănuit că guvernul din Belgrad căuta să găsească o soluție. Această formulă, în credința fostului președinte de consiliu iugoslav, d. Svetcovici, și în aceea a d-lui Țintar Marcovici fostul ministru de externe, a fost găsită și considerată ca suficientă prin adăugirea la protocolul semnării pactului tripartit, a celor două note prin care puterile Axei își luau angajamentul de a nu trece trupe pe teritoriul iugoslav și garantau integritatea teritorială a Iugoslaviei.

Nu se poate face încă nici o precizare cu privire la consecințele acestui eveniment, pe care Reichul german îl consideră de o excepțională importantă. D. von Heeren, ministrul Germaniei la Belgrad a vizitat pe d. Nincici, noul ministru de externe iugoslav în două rânduri și după cum se telegrafiază din sursă autorizată germană i-a exprimat protestări referitoare la incidente ce ar fi avut loc. Din aceiași sursă autorizată germană se comunică în ce privește situația politică iugoslavă că cercurile germane socotesc că „dacă guvernul iugoslav este de părere că s'a produs o schimbare în atitudinea sa, atunci lui îi revine datoria de a preveni guvernul german".

Se așteaptă acum declarația oficială a noului guvern iugoslav, declarație care va lămuri și situația internă și cea externă și care, fără îndoială, nu va întârzia să se producă.

Se impune deci, până atunci toată rezerva în aprecieri, deși nu se poate tăgădui că situația este serioasă și că există actualmente o tensiune germano-iugoslavă.

PE FRONTUL AFRICAN

Trupe germane motorizate defilând într'un oraș din Libia

Mari inundații in Flandra

Bruxelles, 30 (Rador). — Ploi persistente au provocat revărsarea mai multor râuri din Flandra și din Belgia centrală cauzând pagube culturilor și caselor pe cari locuitorii au reușit să le părăsească la timp.

Inundațiile din Flandra au întrerupt activitatea mai multor țesătorii.

Ciudat fenomen ceresc văzut la Constanța

Constanța, 30 Martie

Astă seară, la ora 9 și jumătate s'a văzut pe cer, în partea de Nord, o cometă. Fenomenul a durat aproximativ un minut și avea direcția de la răsărit spre apus, desenând o traectorie aproape paralelă cu suprafața pământului.

Așa după cum s'a văzut aci, fenomenul pare să se fi produs la o mare distanță.

Iugoslavia vrea să păstreze pacea

cu toți vecinii și să respecte angajamentele semnate

Nu va lua nici inițiative care să modifice statu-quo-ul in Balcani

Belgrad, 30 (Rador). — Corespondentul agenției „Havas" transmite:

Iugoslavia vrea să păstreze pace cu toți vecinii ei și înțelege să respecte toate angajamentele semnate oficial și public, a declarat o personalitate iugoslavă, definind sensul și scopul schimbărilor ce s'au produs în Iugoslavia și tendințele noului guvern.

Președintele consiliului de miniștri va preciza de altfel atitudinea noului guvern prin declarații pe cari le va face presei la începutul acestei săptămâni.

Aceiași personalitate a afirmat apoi că evenimentele dela 27 Martie nu au urmărit să aducă și nu vor aduce o schimbare în atitudinea Iugoslaviei, căci ele s'au produs pentru apărarea neutralitătii iugoslave.

Nu trebue deci să se aștepte că Iugoslavia să ia o inițiativă diplomatică și politică, care ar avea drept scop modificarea statu-quo-ului în Balcani.

Este prematur să se vorbească de negocieri turco-iugoslave sau de conversații între Iugoslavia și oricare altă țară în vederea contractării unor noi angajamente.

Din contră, guvernul își îndreaptă toată atenția către problemele de ordin intern. Sunt caracteristice în această privință cele două reuniuni de Sâmbătă ale consiliului de miniștri, cari au fost consacrate examinării bugetului.

Noul guvern socotește că sarcina sa în prezent constă. în primul rând, în întărirea țării în interior pentru ca ea să fie gata să facă față evenimentelor ce ar putea veni din afară, dar cari nu s'ar datori în nici un caz vreunei acțiuni a Iugoslaviei.

REGELE PETRU AL II-LEA AL IUGOSLAVIEI

Regele Petru II al Jugoslaviei a depus jurământul.

Chemat, prin voința poporului Său, să ia efectiv sceptrul domniei înainte de termenul cerut de lege, tânărul Rege poartă de azi înainte, pe umerii Săi greaua sarcină a destinelor națiunii iugoslave.

Născut la 6 Septembrie 1923, Regele devine major la 6 Septembrie 1941. Defunctul Său tată, marele Rege Alexandru I Unificatorul a veghiat la educația tânărului vlăstar căruia trebuia să-i revie într'o zi moștenirea Tronului glorios. Cei mai eminenți profesori aveau sarcina educației și adesea ori Regele Alexandru spunea: „Petre trebue să lucreze fără deosebire de ceilalți camarazi ai săi. Nu trebue să i se facă nici o excepțiune de nici un fel în favoarea sa fiindcă într'o zi va trebui să se sue pe tron",

Regele Petru a fost un bun elev. El a făcut excelente studii urmând un program mai amplu de cât acele prevăzute în școli. El cunoaște perfect, în afară de limba maternă, engleza, franceza, germana și limba rusă. A studiat cu multă asiduitate dreptul. Toate examenele le-a trecut cu rezultate strălucite. In clasa 4 liceală a fost scutit de examenul oral, privilegiu acordat celor mai buni elevi de liceu. A dovedit în cursul studiilor un interes particular pentru științele experimentale, chimia și fizica precum și pentru invențiile technice. Tânărul Rege este în acelaș timp un sportiv pasionat.

In orele libere își îngrijește singur grădina iubind natura și repaosul în aer liber.

Chemat la conducerea destinelor țărei sale în împrejurări atât de serioase, dragostea cu care îl înconjoară poporul și imaginea vie a marelui Său tată pe care o păstrează în memoria și sufletul Său, îi vor fi călăuze sigure în îndeplinirea misiunei Sale istorice.

RECEPȚIA DELA LEGAȚIUNEA IUGOSLAVA

Cu prilejul suirei pe tron a Regelui Petru al II-lea d. Avacumovici ministrul Iugoslaviei la București, înconjurat de întregul personal superior al legațiunei, civil și militar, a primit ieri, la orele 12, pe membrii coloniei iugoslave, cari au prezintat felicitări.

D. Avacumovici a făcut cerc cu cei prezenți.

D. Gavrilovici, președintele coloniei iugoslave din Capitală, a toastat pentru Regele Petru al II-lea. Intreaga asistență a strigat: „Trăiască Iugoslavia! Trăiască Reg. Petru al II-lea".

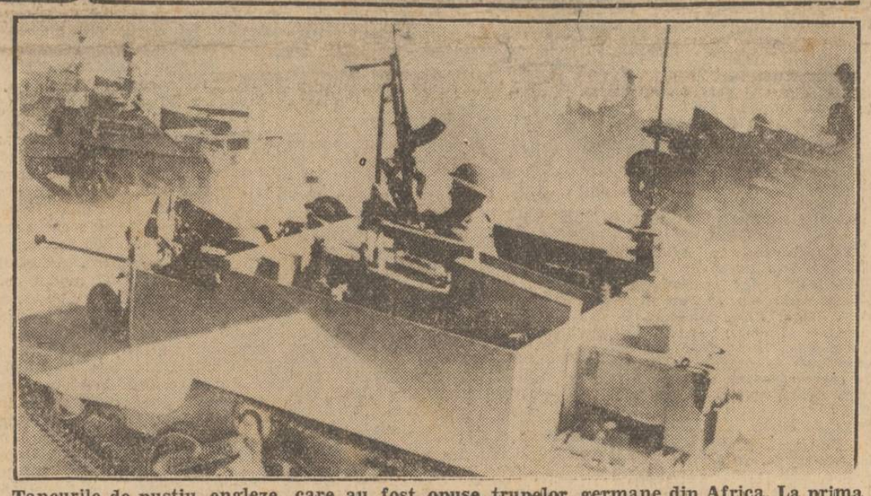

Tancurile de pustiu, engleze, care au fost opuse trupelor germane din Africa. La prima întâlnire multe dintre ele au fost distruse

Svonuri false despre Italia, răspândite la Belgrad

Ce se urmărea

Belgrad, 30 (Rador). — Corespondentul agenției „D. N. B." transmite:

La Belgrad s'a răspândit Sâmbătă în mod sistematic svonul după care în Italia ar fi isbucnit o revoluție și că Ducele ar fi fost omorât.

In mod evident se urmărea prin aceasta să se atâțe din nou massele populare impotriva Germaniei pentru a se deda la acte nesocotite impotriva puterilor Axei.

Sursa acestor svonuri este ministrul Greciei, d. Rosetti. In numele legației Marei Britanii el a chemat mai mulți ziariști cărora le-a comunicat acest svon.

Ziariștii americani, cari primiseră Joi autorizații speciale de circulație din partea direcției presei, autorizații ce fuseseră refuzate ziariștilor germani, împreună cu agenți englezi de naționalitate iugoslavă, printre cari era și fostul director al agenției „Avala", creator al agenției „Britanova", au făcut tot ce le-a stat în putință pentru ca această știre falsă să fie cât mai mult răspândită.

Amiralul Darlan a plecat la Paris

Vichy, 30 (Rador). — *Amiralul Darlan, vice-președintele consiliului de miniștri, a plecat Duminică la Paris, unde va rămâne câteva zile.*

Decret-lege privitor la suspendarea din funcțiune a personalului dependent de ministerul Instrucției, Educației, Cultelor și Artelor

„Monitorul Oficial" de Duminică publică următorul decret lege:

Art. I. Ministerul Instrucției, Educației, Cultelor și Artelor este autorizat să suspende pe funcționarii dependând de acest departament, pe membrii Corpului didactic de orice grad, monahii și membrii clerului de orice confesiune, care se află în cercetarea organelor justiției, pentru unul din faptele pedepsite de legea pentru apărarea ordine în Stat sau de art. 210, de art. 323—326 inclusiv din codul penal, săvârșite cu ocaziunea rebeliunii începută la 21 Ianuarie 1941, cum și pentru infracțiunile prevăzute în decretul-lege pentru reprimarea faptelor ce pun în primejdie existența și interesele Statului din 6 Februarie 1941.

In urma comunicării ministerului, chiriarhii respectivi vor suspenda dela oficierea serviciilor preoțești pe monahii și membrii clerului de orice confesiune care intră în prevederile alineatului precedent.

Art. II. Suspendarea va avea efectul prevăzut de art. 161 din Codul funcționarilor publici din 8 Iunie 1940.

Dat în București la 29 Martie 1941.

Conducătorul Statului Român și Președintele Consiliului de Min.
General ION ANTONESCU

Ministrul instrucției, educației, cultelor și artelor,
General RADU ROSETTI

Raportul d-lui ministru al Instrucției, Educației, Cultelor și Artelor

Domnule General,

Conform decretelor-legi Nr. 3.052 din 5 Septemvrie 1940 și Nr. 3.072 din 7 Septemvrie 1940, avem onoare a vă înainta pentru aprobarea și semnătura Domniei-Voastre, alăturatul decret-lege privitor la suspendarea din funcțiune a personalului dependent de Ministerul Instrucției Educației, Cultelor și Artelor.

Cercetările întreprinse de organele justiției cu privire la rebeliunea începută în ziua de 21 Ianuarie a. c. au ajuns la constatări care impun a se lua măsuri de suspendare împotriva unor funcționari, a unor membri ai Corpului didactic sau membri ai clerului.

Această măsură este justificată de împrejurarea de a nu se aduce nicio scădere funcțiunii ocupate de acești funcționari și mai ales pentru pericolul ce ar rezulta din continuarea activității celor învinuiți.

Privitor la monahii și membrii clerului, s'a prevăzut că aceștia vor fi suspendați de chiriarhul respectiv, la cererea Ministerului Instrucției, Educației, Cultelor și Artelor, fără vreo altă formalitate și fără dreptul de a mai oficia slujbele preoțești.

Pentru ca măsura suspendării, arătată mai sus, să se integreze în codul funcționarilor publici, s'a prevăzut că efectele sale sunt cele prevăzute de art. 161 din codul funcționarilor publici.

Primiți vă rugăm. D-le General, asigurarea înaltei noastre considerațiuni.

Ministrul instrucției, educației, cultelor și artelor
General Radu Rosetti

Prizonieri belgieni din Germania sosiți în patrie

Bruxelles, 30 (Rador.. — Corespondentul agenției „Stefani" transmite:

Sâmbătă au sosit la Anvers mai mult de 5.000 prizonieri belgieni aflați în lagărele de prizonieri din Germania.

Alți 6.000 prizonieri vor fi în curând și ei repatriați.

Pază militară pe vapoarele italiene ancorate în porturile Statelor-Unite

New York, 30 (Rador). — Corespondentul agenției DNB anunță că autoritățile americane au plasat gărzi înarmate pe bordul a 27 vapoare italiene, ancorate în diferite porturi din Statele Unite.

Motivul arătat este acela de a împiedica echipagiile să distrugă instalațiile și mașinile.

Zi de primavară în Cișmigiu.

Caic cu bidoane de petrol a luat foc in Bosfor

Istambul, 30 (Rador). — *Un caic cu 5000 bidoane de petrol a luat foc la Beycoz, în Bosfor. Incendiul mai continua și Duminică dimineața.*

Doi membri ai echipagiului și-au găsit moartea în flăcări.

Petrolul, care se întinsese la suprafața mării, dădea un aspect feeric întregului Bosfor, care părea cuprins de flăcări.

Exercițiile unei divizii americane motorizate

Panama Citty (Florida), 30 (Rador). — Corespondentul agenției „Havas" transmite:

Divizia a 4-a, singura divizie americană motorizată în întregime, a efectuat Sâmbătă un exercițiu de rulare pe o distanță de 300 kilometri. Rezultatele obținute au fost din cele mai satisfăcătoare.

Itinerariul a fost parcurs cu o medie orară de 25 kilometri, cu minimum de pane și accidente.

700 membrii ai partidului naționalist indian arestați de englezi

Kabul, 30 (Rador). — *Corespondentul agenției D. N. B. transmite:*

Intr'o singură zi, autoritățile britanice au arestat mai mult de 700 membri ai partidului naționalist indian sub acuzațiunea de a fi favorizat mișcarea revoluționară.

S'a cerut colonizarea flamanzilor in Franța de Nord

Bruxelles, 31 (Rador). — Corespondentul agenției D. N. B. transmite:

Conducătorul mișcării naționale flamande, d. Staf de Clercq, a ținut o cuvântare la Ypres în care a cerut să se asigure Flandrei spațiul vital necesar.

Lucrătorii din industrii fiind amenințați de șomaj, iar țăranii neavând pământ deajuns, singurul mijloc, a declarat oratorul, este de a organiza un schimb de populație.

Deoarece în Franța sapte milioane de hectare nu sunt lucrate, oratorul a amintit propunerea d-lui Degrelle, ca populația actuală din departamentele de nord ale Franței să fie strămutate în departamentele din Franța centrală, iar în locul ei să fie colonizați flamanzi.

Problema cărbunilor în Anglia

Ce comunică agenția „Tass"

Moscova, 31 (Rador). — *Corespondentul agenției „D. N. B" anunță că agenția sovietică „Tass", după o știre primită din Londra, comunică:*

D. Horner, președintele federației minerilor din Țara Galilor, a fost reales în această functiune de către congresul anual al federației, în ședința dela 28 Martie.

In cuvântarea ținută cu această ocazie, d. Horner a declarat că consumul de cărbuni în preajma războiului ar fi pe sfârșite. Salariile plătite minierilor fiind mai mici decât în celelalte ramuri ale industriei, 2000 de minieri părăsesc în fiecare lună specialitatea lor, angajându-se în alte intreprinderi industriale.

Vasele de comerț pentru Anglia construite in Statele-Unite

New-York, 31 (Rador). — *Corespondentul agenției „Stefani" comunică:*

Technicienii americani, după toate calculele pe care le-au făcut, declară că Statele Unite, făcând cele mai mari sforțări, nu ar putea să termine decât în primăvara anului 1943 programul pentru construirea vapoarelor de comerț necesare Angliei.

Se știe că acest program prevede construirea unui număr de 451 vapoare de comerț, cu o deplasare totală de 3.500.000 tone, cifră ce reprezintă aproape o treime din tonajul britanic scufundat sau grav avariat.